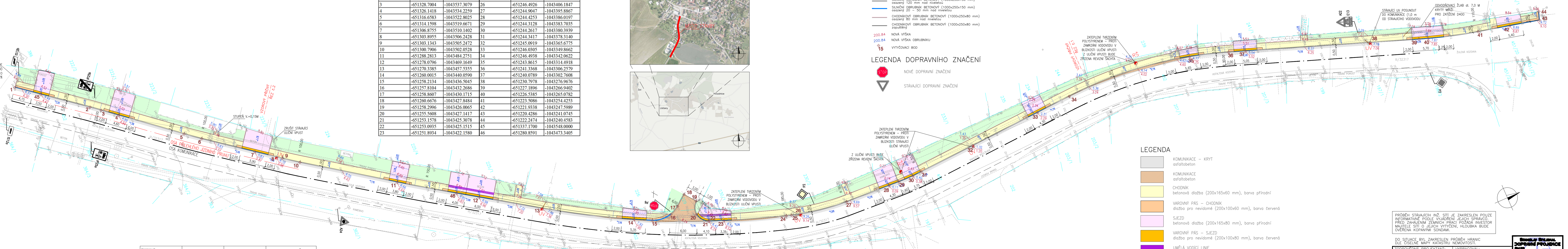
STÁVAJÍCÍ PŘÍKOP BUDE PROČIŠTĚN A UPAVEN DO PODÉLNÉHO PROFILU O SKLONU MIN. 1%
IS12b
IP25b
IS12a
IP25a
VZOROVÝ PŘÍČNÝ ŘEZ č.2
STUPEŇ V.=0,15M
ZRUŠIT STÁVAJÍCÍ ULIČNÍ VPUST
OSA PŘILEHLÉHO JÍZDNÍHO PRUHU
OSA KOMUNIKACE
III/32317
TRAVNÍ POROST
ASFALTOVÁ VOZOVKA
BETON
KAMENIVO
CESTA
A24
P6
STOP
ZATEPLENÍ TVRZENÝM POLYSTYRENEM – PROTI ZAMRZÁNÍ VODOVODU V BLÍZKOSTI ULIČNÍ VPUSTI
P2
Z ULIČNÍ VPUSTI BUDE ZŘÍZENA REVIZNÍ ŠACHTA
ZATEPLENÍ TVRZENÝM POLYSTYRENEM – PROTI ZAMRZÁNÍ VODOVODU V BLÍZKOSTI STÁVAJÍCÍ ULIČNÍ VPUSTI
RŠ
UV
VZOROVÝ PŘÍČNÝ ŘEZ č.1
ZATEPLENÍ TVRZENÝM POLYSTYRENEM – PROTI ZAMRZÁNÍ VODOVODU V BLÍZKOSTI ULIČNÍ VPUSTI Z ULIČNÍ VPUSTI BUDE ZŘÍZENA REVIZNÍ ŠACHTA
A22
E13
STÁVAJÍCÍ UV POSUNOUT DO KOMUNIKACE (1,0 m OD STÁVAJÍCÍHO VODOVODU
ODVODŇOVACÍ ŽLAB dl. 7,0 M KRYTÝ MŘÍŽÍ PRO ZATÍŽENÍ D400
ŽULOVÁ VOZOVKA
Libčany
Nové Hvozdnice

PŘEHLEDNÁ SITUACE

VYTYČENÍ	Poloha X	Poloha Y	VYTYČENÍ	Poloha X	Poloha Y
1	-651340.8200	-1043552.6300	24	-651247.3852	-1043409.2312
2	-651330.2911	-1043539.2741	25	-651247.0576	-1043408.1669
3	-651328.7004	-1043537.3079	26	-651246.4926	-1043406.1847
4	-651326.1418	-1043534.2259	27	-651244.9047	-1043395.8867
5	-651316.6583	-1043522.8025	28	-651244.4253	-1043386.0197
6	-651314.1598	-1043519.6671	29	-651244.3128	-1043383.7035
7	-651306.8755	-1043510.1402	30	-651244.2617	-1043380.3939
8	-651303.8955	-1043506.2428	31	-651244.3417	-1043378.3140
9	-651303.1343	-1043505.2472	32	-651245.0919	-1043365.6775
10	-651300.7906	-1043502.0528	33	-651246.0305	-1043349.8662
11	-651288.2813	-1043484.2751	34	-651246.4938	-1043342.0622
12	-651278.0796	-1043469.1649	35	-651243.8615	-1043314.4918
13	-651270.3385	-1043457.5355	36	-651241.3368	-1043306.2579
14	-651260.0015	-1043440.0590	37	-651240.0789	-1043302.7608
15	-651258.2134	-1043436.5045	38	-651230.7978	-1043276.9676
16	-651257.8104	-1043432.2686	39	-651227.1896	-1043266.9402
17	-651258.8607	-1043430.1715	40	-651226.5385	-1043265.0782
18	-651260.6676	-1043427.8484	41	-651223.5086	-1043254.4253
19	-651258.2996	-1043426.0065	42	-651221.9338	-1043247.5989
20	-651255.5608	-1043427.1417	43	-651220.4286	-1043241.0745
21	-651253.1578	-1043425.3078	44	-651222.2474	-1043240.4583
22	-651253.0935	-1043425.1515	45	-651337.1700	-1043548.0000
23	-651251.8934	-1043422.1580	46	-651280.8591	-1043473.3405

LEGENDA OBRUBNÍKŮ

SILNIČNÍ OBRUBNÍK BETONOVÝ (1000x250x150 mm) osazený 120 mm nad niveletou
SILNIČNÍ OBRUBNÍK BETONOVÝ (1000x250x150 mm) osazený 20 – 50 mm nad niveletou
CHODNÍKOVÝ OBRUBNÍK BETONOVÝ (1000x250x80 mm) osazený 80 mm nad niveletou
CHODNÍKOVÝ OBRUBNÍK BETONOVÝ (1000x250x80 mm) zapuštěný

200.84	NOVÁ VÝŠKA
200.84	NOVÁ VÝŠKA OBRUBNÍKU
⌖ 15	VYTYČOVACÍ BOD

LEGENDA DOPRAVNÍHO ZNAČENÍ

STOP	NOVÉ DOPRAVNÍ ZNAČENÍ
▽	STÁVAJÍCÍ DOPRAVNÍ ZNAČENÍ

LEGENDA

⬜	KOMUNIKACE – KRYT asfaltobeton
▨	KOMUNIKACE asfaltobeton
🟨	CHODNÍK betonová dlažba (200x165x60 mm), barva přírodní
🟧	VAROVNÝ PÁS – CHODNÍK dlažba pro nevidomé (200x100x60 mm), barva červená
🟪	SJEZD betonová dlažba (200x165x80 mm), barva přírodní
🟧	VAROVNÝ PÁS – SJEZD dlažba pro nevidomé (200x100x80 mm), barva červená
🟪	UMĚLÁ VODÍCÍ LINIE dlažba pro nevidomé drážkovaná (200x95x70 mm), barva bílá
🟩	ZELEŇ

LEGENDA:

VODOVOD:
- NEROZLIŠENÝ
- PITNÁ VODA
- UŽITKOVÁ VODA
- ŠOUPĚ
- HYDRANT NADZEMNÍ
- HYDRANT PODZEMNÍ
- ŠACHTA

KANALIZACE:
- NEROZLIŠENÁ
- JEDNOTNÁ
- DEŠŤOVÁ
- SPLAŠKOVÁ
- PRŮMYSLOVÁ
- ŠACHTA
- VPUSŤ

PLYNOVOD:
- NEROZLIŠENÝ
- NÍZKOTLAKÝ
- STŘEDOTLAKÝ
- VYSOKOTLAKÝ
- ŠOUPĚ
- HUP SKŘÍŇ PLYN

SILOVÉ VEDENÍ:
- NEROZLIŠENÉ
- NÍZKÉ NAPĚTÍ
- VYSOKÉ NAPĚTÍ
- VELMI VYSOKÉ NAPĚTÍ
- SKŘÍŇ ELEKTRO
- VENKOVNÍ SVÍTIDLO

TEPELNÉ VEDENÍ:
- NEROZLIŠENÉ
- TEPLOVOD
- HORKOVOD
- PAROVOD

TELEKOMUNIKACE:
- SDĚLOVACÍ VEDENÍ
- TELEFONNÍ AUTOMAT
- ROZVADĚČ

ZELEŇ:
- STROM LISTNATÝ
- STROM JEHLIČNATÝ
- KEŘE, KŘOVINY

OSTATNÍ:
- STOŽÁR
- STOŽÁR PŘÍHRADOVÝ
- DOPRAVNÍ ZNAČKA
- MÍSTNÍ TABULE
- SVĚTELNÁ SIGNALIZACE
- ZASTÁVKA
- ORIENTAČNÍ TABULKA
- STOJAN PHM
- VSTUP, VJEZD
- BUDOVY
- KN – KVALITA DKM
- KN – KVALITA KMD
- VÝŠKOPIS
- PODZEMNÍ VEDENÍ
- NADZEMNÍ VEDENÍ

Vypracoval Ing. F. Šartner			Ing. František Šartner Pod Zámečkem 1730/36 50012 Hradec Králové
			č.zakázky: 10/2015
Akce : LIBČANY CHODNÍK PODÉL SILNICE III/32317 NA Č. PARC. 452			souřad.syst.: JTSK výškový syst.: Bpv datum: 3/2015 formát: WinGEUS 18
ZAMĚŘENÍ SKUTEČNÉHO STAVU TERÉNU			Měřítko 1:250

PRŮBĚH STÁVAJÍCÍCH INŽ. SÍTÍ JE ZAKRESLEN POUZE INFORMATIVNĚ PODLE VYJÁDŘENÍ JEJICH SPRÁVCŮ. PŘED ZAHÁJENÍM ZEMNÍCH PRACÍ POŽÁDÁ INVESTOR MAJITELE SÍTÍ O JEJICH VYTYČENÍ, HLOUBKA BUDE OVĚŘENA KOPANÝMI SONDAMI.

DO SITUACE BYL ZAKRESLEN PRŮBĚH HRANIC DLE ČÍSELNÉ MAPY KATASTRU NEMOVITOSTÍ.

ZODPOVĚDNÝ PROJEKTANT:	VYPRACOVAL:	
ST. STEJSKAL	ST. STEJSKAL Bc. T. KOHOUT	STANISLAV STEJSKAL DOPRAVNÍ PROJEKCE
OBJEDNATEL: OBEC LIBČANY		
AKCE: **LIBČANY** **CHODNÍK PODÉL SILNICE III/32317 NA PARC. Č. 452**		ZAK.ČÍSLO: 0615 DRUH PD: DSP DATUM: 08/2015 POČET A4: 7 MĚŘÍTKO: 1:250
PŘÍLOHA: **SITUACE**		ČÍSLO PŘÍLOHY: **C1.2**